CAMPEONATOS DE ESPAÑA DE ROLLERSKI LOTERÍAS 2019-2020

TROFEO CIUDAD DE JACA

GUÍA DEL DEPORTISTA

CAMPEONATO DE ESPAÑA
ROLLERSKI
TROFEO CIUDAD DE JACA
14 y 15 de septiembre de 2019
ORGANIZA
SPAINSNOW
REAL FEDERACIÓN ESPAÑOLA DEPORTES DE INVIERNO
PATROCINA
LOTERÍAS
CON EL DEPORTE
COLABORAN
le Somport
CANDANCHU
Espacios Nórdicos de Aragón
JACA PIRINEOS
SWIX
BONÈS
GOBIERNO DE ARAGON
DIPUTACION DE HUESCA
DEPORTES GOYO
INTERSPORT JORRI
Digitalis
Diseño y Rotulación

CLUB PIRINEISTA
JACA

FEDERACIÓN ARAGONESA DE DEPORTES DE INVIERNO
FADI

JACA PIRINEOS
Villa Europea del Deporte 2019

GOBIERNO DE ARAGON

DIPUTACION
DE HUESCA

JACETANIA

BONÈS
SKIROLL

SWIX

INTERSPORT
JORRI

le Somport
une vraie nature
Espace nordique du Somport

CANDANCHU

Espacios Nórdicos de Aragón

CLUB MONTAÑA GUARDIA CIVIL

deportes goyo

Digitalis
Diseño y Rotulación

www.cruzrojahuesca.org
Cruz Roja Española
Jacetania

PROTECCION CIVIL
JACETANIA

ÚLTIMAS MODIFICACIONES RESALTADAS EN AMARILLO.

CONTENIDO

Presentación 5

La sede 6

La organización 7

La competición 8

Primera jornada. Cronoescalada 9

Segunda jornada. Carrera en la modalidad de Persecución 11

Programa 12

Sábado 13

Domingo 14

Normativa 16

Datos técnicos 17

Sábado 14 17

Domingo 15 18

Categorías 19

Reglamento Campeonato de España categorías Absoluta, Sénior, Máster, U20 y U18 19

Reglamento Campeonato de España categorías U-16, U-14, U-12 y U-10 19

Prueba Open 20

Regulación de los Rollerskis 20

Trofeos y regalos de la clasificación General 21

Premio TOKO SWIX España para los tres mejores Clubes clasificados 21

Premios para las categorías U10 y U12 con licencia RFEDI 22

Sorteo de regalos 22

Bolsa del corredor 22

Inscripciones corredores con licencia RFEDI que disputan el Campeonato de España 24

CATEGORÍAS SENIOR, MÁSTER, U-20 Y U-18 25
CATEGORÍAS U-16, U-14, U-12 y U-10 25
Inscripciones corredores sin licencia RFEDI y Federados que corren una carrera 26
CATEGORÍAS SENIOR, MÁSTER, U-20 Y U-18 sin licencia RFEDI 27
CATEGORÍAS U-16, U-14, U-12 y U-10 sin licencia RFEDI 27
CATEGORÍAS SENIOR, MÁSTER, U-20 Y U-18 con licencia RFEDI 27
CATEGORÍAS U-16, U-14, U-12 y U-10 con licencia RFEDI 28
Jaca 29
Jaca, Villa Europea del Deporte 2019 31
Cómo llegar a Jaca 31
Mapa de Jaca 32
Sede del Club Pirineísta Mayencos 33
Aparcamiento de la Estación de Tratamiento de Aguas 33
Fuerte de Rapitán 34
Polideportivo Monte Oroel 34
Plaza Biscós 35
Más información en RRSS 36

ÚLTIMAS MODIFICACIONES RESALTADAS EN AMARILLO.

PRESENTACIÓN

La **Real Federación Española de Deportes de Invierno (RFEDI)**, la **Federación Aragonesa de Deportes de Invierno (FADI)** y el **Club Pirineísta Mayencos** organizan los **Campeonatos de España de Rollerski Trofeo Ciudad de Jaca de la temporada 2019-2020**.

La organización cuenta con el **apoyo de las instituciones**, entre las que se encuentran el **Gobierno de Aragón**, el **Ayuntamiento de Jaca** y la **Comarca de la Jacetania**.

La competición se celebrará el fin de semana del **14 y 15 de septiembre de 2019**.

Además de los esquiadores con **licencia de corredor de la RFEDI**, los **deportistas no federados** podrán participar en la **categoría open**, a los cuales se les suscribirá el preceptivo **seguro de accidentes** y **responsabilidad civil** para los días de las carreras.

Se celebrarán **dos jornadas de competición**. El **sábado** por la tarde se disputará una **cronoescalada individual**, en **técnica clásica**, con una **longitud de 2600 metros**, cuyo recorrido coincidirá con la **subida al Fuerte de Rapitán**.

La carrera del **domingo**, partiendo frente a la **sede del Club Pirineísta Mayencos**, se disputará en la **modalidad persecución**, todos en **técnica libre**, cruzará buena parte de la **Ciudad de Jaca** hasta la **meta**, instalada en el **mismo lugar que el sábado**, para completar **otros 5200 metros de recorrido**.

LA SEDE

Jaca es una pequeña ciudad del **Pirineo Aragonés**, con unos **13.000 habitantes** censados, si bien puede superar los **50.000 residentes en temporada alta**, muchos más si se cuentan **los pueblos** del resto de la **Comarca de la Jacetania**.

Su **patrimonio cultural e histórico** es muy destacado, destacando entre sus muchos monumentos la **Catedral de San Pedro**, del siglo **XI**, que alberga en su interior el **Museo Diocesano de Arte Románico**; o la emblemática **Ciudadela de Jaca**, fortaleza de traza italiana ubicada en el mismo centro de Jaca y que data del siglo **XVI**.

Todos estos factores convierten a Jaca en un importante **centro turístico**, **cultural** y **deportivo**.

LA ORGANIZACIÓN

El **Club Pirineísta Mayencos** llevará el **peso organizativo** de los Campeonatos de España, con el **apoyo** de las **Federaciones Española** y **Aragonesa**. El Club cuenta con una **dilatada experiencia** en la organización de **competiciones de varias modalidades** deportivas, como son el **esquí alpino**, **esquí de fondo**, **carreras por montaña** o **triatlón**, incluyendo varios **campeonatos de España**. Entre ellas se cuentan **32 ediciones** del **Trofeo Apertura Mayencos de Esquí de Fondo**, o más de **20 competiciones de triatlón de invierno**. En la modalidad de **rollerski** ha organizado varias ediciones de la **Subida a Rapitán**.

En la parte competitiva, de las filas de Mayencos han salido **campeones de España** de varias modalidades, así como **deportistas internacionales**, destacando en **esquí de fondo** el jaqués **Diego Ruiz**, con tres participaciones en los **Juegos Olímpicos**, y que estará en la línea de salida de los Campeonatos de España de Rollerski Trofeo Ciudad de Jaca.

LA COMPETICIÓN

La **competición** se disputará en **dos jornadas**, obteniéndose la **clasificación final** de la **suma de tiempos** de cada una de ellas.

PRIMERA JORNADA. CRONOESCALADA

El **sábado 14** tendrá lugar una **cronoescalada individual**, en **técnica clásica**, iniciándose el recorrido en el **aparcamiento** de la Estación de Tratamiento de Aguas (proximidades del Hospital de Jaca).

Se trata de un **recorrido con 13 curvas de herradura**, en un **zigzag de 2,6 kilómetros** con una **pendiente media del 8%**, hasta la meta, que se ubicará junto al **emblemático Fuerte de Rapitán**, donde se desplegará el área de llegada.

Esta **espectacular llegada** fue escenario de la meta de la **6ª etapa de la Vuelta Ciclista a España de 2012**, siendo el vencedor **Joaquim "Purito" Rodríguez**. También se han organizado en ella varias **carreras de rollerski**, ya que el trazado, que cuenta con un **asfalto en excelente estado**, es **ideal para esta modalidad**.

Track en Gpsies: https://www.gpsies.com/map.do?fileId=fltdcnjgyuvxhffw

Vídeo de la subida en Relive: https://www.relive.cc/view/g33662938406

SEGUNDA JORNADA. CARRERA EN LA MODALIDAD DE PERSECUCIÓN

La salida de la **competición del domingo** estará situada frente a la **sede del Club Pirineísta Mayencos**, en la **parte baja** de la Ciudad, junto al aparcamiento de caravanas.

La carrera se dirigirá a la céntrica **plaza Biscós**, uno de los **principales lugares de encuentro de jacetanos y visitantes**, tras la cual continuará **recorriendo buena parte de la ciudad** hasta la **meta**, instalada en el **mismo lugar que el sábado**, **completando otros 5400 metros**.

La carrera se disputará en la **modalidad persecución**.

Tras la **salida**, **las primeras rampas irán imprimiendo dureza a la carrera**, y el **numeroso público** que sin duda presenciará las **evoluciones de los deportistas** por el **centro de Jaca**, podrá disfrutar de un recorrido con **varias zonas técnicas** que aumentarán la **espectacularidad** de la prueba.

Track en Gpsies: https://www.gpsies.com/map.do?fileId=mhtrzcyimnefaaqj
Track en Wikiloc: https://es.wikiloc.com/rutas-skiroll/mayencos-rapitan-39054222
Subida en Relive: https://www.relive.cc/view/g35422362141

PROGRAMA

SÁBADO

10:00	Reconocimiento del recorrido, entre la sede del Club Pirineísta Mayencos y la Estación de Tratamiento de Aguas (proximidades del Hospital de Jaca). La organización pondrá un coche abriendo y otro cerrando. No estará autorizado el reconocimiento de este tramo fuera de este horario. Si algún participante rueda excesivamente lento y es incapaz de seguir el grupo principal, sería rebasado por el vehículo de cola, con lo que finalizaría su reconocimiento del circuito.

El tramo del trazado entre la Estación de Tratamiento de Aguas (proximidades del Hospital de Jaca) y el Fuerte de Rapitán se podrá reconocer por libre, teniendo en cuenta que el tráfico estará abierto en ambos sentidos. Aunque es un recorrido sin excesiva circulación de vehículos, se deberán extremar las medidas de seguridad, circular lo más a la derecha que sea posible, especialmente en las curvas, y facilitar el adelantamiento de los vehículos.

12:00	Reunión de Jefes de Equipo en la sede del Club Pirineísta Mayencos. Recogida de los dorsales por clubes.
15:30 a 16:45	Entrega de dorsales a participantes NO FEDERADOS de la carrera del sábado y/o del domingo, en una carpa que se instalará en la zona de salida, en el **aparcamiento** de la Estación de Tratamiento de Aguas (proximidades del Hospital de Jaca).
16:50	Cierre del tráfico en ambos sentidos en la subida del Fuerte de Rapitán.
16:50	Cámara de llamadas de las categorías a partir de U-14, en la zona de salida, en el **aparcamiento** de la Estación de Tratamiento de Aguas (proximidades del Hospital de Jaca).
16:50	Cámara de llamadas de las categorías U-12 y U-10, en la zona de salida, a un kilómetro y medio de la llegada en el Fuerte de Rapitán.
17:00	Salida individual cronometrada del primer corredor de las categorías U-12 y U-10, estilo clásico.

17:00	Salida individual cronometrada del primer corredor de las categorías a partir de la U-14, estilo clásico.
18:00	Hora estimada de apertura del tráfico en ambos sentidos en la subida del Fuerte de Rapitán.
17:30 a 19:00	Horario de duchas en el Polideportivo Barrio Norte (Monte Oroel).

DOMINGO

9:30 a 10:30	Entrega de dorsales a participantes NO FEDERADOS de las categorías a partir de U-18 que sólo tomen la salida la carrera del domingo, en la sede del Club Pirineísta Mayencos.
9:30 a 10:30	Entrega de dorsales a participantes de las categorías desde la U-16 a la U-10 que sólo tomen la salida la carrera del domingo, en el **aparcamiento** de la Estación de Tratamiento de Aguas (proximidades del Hospital de Jaca).
10:50	Cierre del tráfico en ambos sentidos en la subida del Fuerte de Rapitán. El cierre del tráfico en el recorrido entre la sede del Club Pirineísta Mayencos y la Estación de Tratamiento de Aguas (proximidades del Hospital de Jaca) se materializará con el paso del vehículo de apertura de carrera.
10:50	Cámara de llamadas a partir de la categoría U-18, en la zona de salida, frente a la sede del Club Pirineísta Mayencos.
10:50	Cámara de llamadas de las categorías U-14 y U-16, en la zona de salida, en el **aparcamiento** de la Estación de Tratamiento de Aguas (proximidades del Hospital de Jaca).
10:50	Cámara de llamadas de las categorías U-12 y U-10, en la zona de salida, a un kilómetro y medio de la llegada en el Fuerte de Rapitán.
11:00	Salida persecución categorías a partir de la U-18, estilo libre.
11:15	Salida en masa de las categorías de la U-14 y U-16, estilo libre.
11:30	Salida en masa de las categorías U-12 y U-10, estilo libre.

12:00	Hora estimada de apertura al tráfico de la subida al Fuerte de Rapitán, en ambos sentidos. La apertura del tráfico en el recorrido entre la sede del Club Pirineísta Mayencos y la Estación de Tratamiento de Aguas (proximidades del Hospital de Jaca) se materializará con el paso del vehículo de cierre de carrera.
11:30 a 13:00	Horario de duchas en el Polideportivo Barrio Norte (Monte Oroel).
13:00	Entrega de trofeos, en la Plaza Biscós.

NORMATIVA

La prueba se regirá por el **Reglamento General de Esquí de Fondo 2019-2020**, publicado en la web de la RFEDI.

DATOS TÉCNICOS

Competición: Campeonato de España Rollerski.

Lugar: Jaca (HUESCA).

Fechas: 14 y 15 de septiembre de 2019.

Organizan: Real Federación Española Deportes de Invierno
Federación Aragonesa Deportes de Invierno
Club Pirineísta Mayencos

Clasificación por suma de tiempos de dos carreras (combinada).

Para optar al Campeonato de España es necesario participar en las dos carreras.

SÁBADO 14

Técnica Clásica.
Contrarreloj individual (cronoescalada).
Salida por orden inverso a los puntos RFEDI de cada corredor, y por sorteo aquellos que no posean puntos.
En la zona de aparcamiento de la Estación de Tratamiento de Aguas, junto al Hospital, salvo para las categorías U10 y U12, que será a 1300 metros del fuerte.

HOMBRES

- MST 2,630 Km.
- SEN 2,630 Km.
- U20 2,630 Km.
- U18 2,630 Km.
- U16 2,630 Km.
- U14 2,630 Km.
- U12 1,300 Km.
- U10 1,300 Km.

DAMAS

- MST 2,630 Km.

- SEN 2,630 Km.
- U20 2,630 Km.
- U18 2,630 Km.
- U16 2,630 Km.
- U14 2,630 Km.
- U12 1,300 Km.
- U10 1,300 Km.

DOMINGO 15

Técnica Libre para todos los participantes.

Categorías U18, U20, SÉNIOR y MÁSTER.
Salida frente a la sede del Club Pirineísta Mayencos.
Modalidad persecución.
Orden de salida según la clasificación de la carrera del día anterior.

Categorías U16, U14, U12 y U10
Salida en masa, en el mismo lugar del día anterior.

Distancias

HOMBRES

- MST 5,200 Km.
- SEN 5,200 Km.
- U20 5,200 Km.
- U18 5,200 Km.
- U16 2,630 Km.
- U14 2,630 Km.
- U12 1,300 Km.
- U10 1,300 Km.

DAMAS

- MST 5,200 Km.
- SEN 5,200 Km.
- U20 5,200 Km.
- U18 5,200 Km.

- U16 2,630 Km.
- U14 2,630 Km.
- U12 1,300 Km.
- U10 1,300 Km.

CATEGORÍAS

- Máster 2 (MST): nacidos en 1969 y anteriores.
- Máster 1 (MST): nacidos entre 1979 a 1970.
- Sénior (SNR): nacidos en 1999 y anteriores.
- Júnior 2 (U20): nacidos en 2000 y 2001.
- Júnior 1 (U18): nacidos en 2002 y 2003.
- U16 nacidos en 2004 y 2005.
- U14 nacidos en 2006 y 2007.
- U12 nacidos en 2008 y 2009.
- U10 nacidos en 2010 y 2011.

REGLAMENTO CAMPEONATO DE ESPAÑA CATEGORÍAS ABSOLUTA, SÉNIOR, MÁSTER, U20 Y U18

Según Reglamento en vigor de la Real Federación Española de Deportes de Invierno.

Se podrá consultar en la web de la RFEDI.

Buscar competición por modalidad FONDO, temporada 2019-2020.

El enlace al Reglamento se publicará en la web que contiene la información de la prueba: https://www.cpmayencos.org/esqui-de-fondo/campeonato-de-espana-de-rollerski-2019-2020-trofeo-ciudad-de-jaca/

REGLAMENTO CAMPEONATO DE ESPAÑA CATEGORÍAS U-16, U-14, U-12 Y U-10

Según Reglamento en vigor de la Real Federación Española de Deportes de Invierno.

Se podrá consultar en la web de la RFEDI.

Buscar competición por modalidad FONDO, temporada 2019-2020.

El enlace al Reglamento se publicará en la web que contiene la información de la prueba: https://www.cpmayencos.org/esqui-de-fondo/campeonato-de-espana-de-rollerski-2019-2020-trofeo-ciudad-de-jaca/

PRUEBA OPEN

Aquellos participantes **sin licencia de la RFEDI**, o de una **nacionalidad diferente a la española**, no podrán optar a las **clasificaciones del Campeonato de España**, pero **sí a los trofeos** que se entregarán a los **tres primeros clasificados de la general de la prueba combinada absoluta**, tanto en **Hombres** como en **Damas**. A los trofeos de la clasificación general de la prueba combinada absoluta **optarán todos los participantes**, tanto federados como sin licencia.

En las categorías **U-16 e inferiores no habrá trofeos** de la clasificación general.

La **cuota de inscripción** de los corredores **sin licencia RFEDI** tendrá un **incremento** de **5€**, en concepto de **seguro de accidentes** para **las dos jornadas** de competición.

REGULACIÓN DE LOS ROLLERSKIS

1. El diámetro de la rueda no puede exceder en ningún caso los 100mm.
2. La distancia entre ejes no puede ser menor a 530mm.
3. En las pruebas en técnica clásica al menos una de las ruedas de cada rollerski deberá tener incorporado sistema anti-retorno.
4. Se deberá emplear bastones aptos para la práctica del esquí de fondo. La longitud de los bastones en técnica clásica deberá de respetar la normativa FIS para esta modalidad (83% de la altura del atleta +2cm). Ver Tabla 1.
5. Por seguridad, durante los entrenamientos, reconocimientos y competición será obligatorio, el uso de casco (Ej. DIN EN1078 o equivalente), gafas y guantes.
6. Las botas empleadas deberán estar fijadas al rollerski mediante una fijación apta para la práctica del esquí de fondo.
7. Se permite la reparación o cambio del rollerski durante la prueba, pero esto tendrá que realizarlo el mismo corredor y sin ayuda de otra persona. La ayuda

de una persona sólo se debe de resumir en acercar el rollerski de repuesto o la herramienta a emplear por el corredor.

Tabla 1

Body height	Pole length	Body height	Pole length	Body height	Pole length	Body height	Pole length	Body height	Pole length	Body height	Pole length
200	166,00	190	158,00	180	149,00	170	141,00	160	133,00	150	125,00
199	165,00	189	157,00	179	149,00	169	140,00	159	132,00	149	124,00
198	164,00	188	156,00	178	148,00	168	139,00	158	131,00	148	123,00
197	164,00	187	155,00	177	147,00	167	139,00	157	130,00	147	122,00
196	163,00	186	154,00	176	146,00	166	138,00	156	129,00	146	121,00
195	162,00	185	154,00	175	145,00	165	137,00	155	129,00	145	120,00
194	161,00	184	153,00	174	144,00	164	136,00	154	128,00	144	120,00
193	160,00	183	152,00	173	144,00	163	135,00	153	127,00	143	119,00
192	159,00	182	151,00	172	143,00	162	134,00	152	126,00	142	118,00
191	159,00	181	150,00	171	142,00	161	134,00	151	125,00	141	117,00

TROFEOS Y REGALOS DE LA CLASIFICACIÓN GENERAL

Trofeo a los **tres primeros** de la **clasificación general combinada**.

Primero y **primera** de la **clasificación absoluta combinada**, un pase de temporada para el circuito de esquí de fondo de Candanchú para cada uno.

3 primeros corredores de la **clasificación absoluta combinada**, Hombres y Damas: **1 par** de **Rollerskis Bonés Skiroll** para cada uno.

PREMIO TOKO SWIX ESPAÑA PARA LOS TRES MEJORES CLUBES CLASIFICADOS

- Se sumará el tiempo de los tres mejores clasificados del mismo Club.
- Sólo se tendrá en cuenta las categorías U18 a Master 2.
- Sumarán para el cómputo final: La primera mujer clasificada y los dos mejores hombres del mismo Club.
- Los premios se gestionarán para su recogida directamente con el patrocinador.

Premios:

1º 300€ en vale de compra de material Toko/SWIX.

2º 200€ en vale de compra de material Toko/SWIX.

3º 100€ en vale de compra de material Toko/SWIX.

Se les entregará a los clubes un cheque simbólico durante la entrega de premios y deberán de subir al podio con este para la premiación.

PREMIOS PARA LAS CATEGORÍAS U10 Y U12 CON LICENCIA RFEDI

A todos los participantes en las categorías U10 y U12 con licencia RFEDI se les hará entrega de una bonita medalla. Serán en madera y un bonito recuerdo de su carrera.

¡¡Lo importante es participar!!

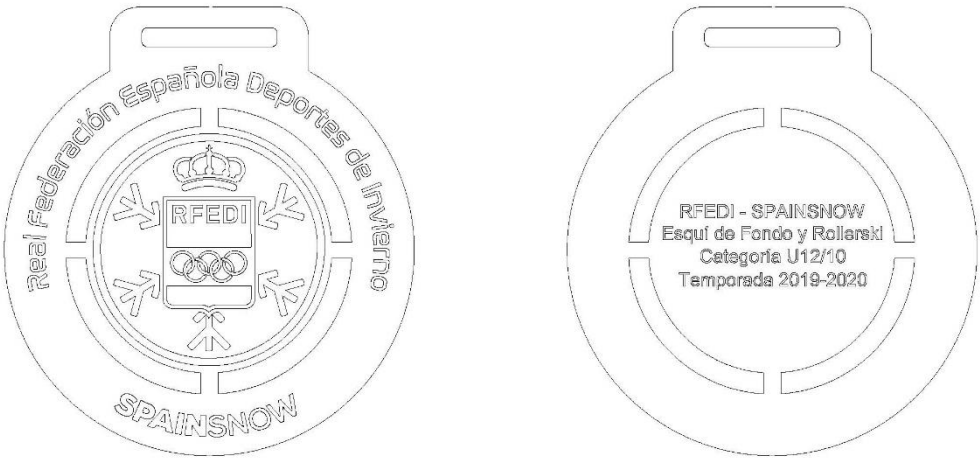

Simulación de las medallas

SORTEO DE REGALOS

Durante la segunda jornada de competición se realizará un **sorteo de regalos** entre **todos los participantes** que hayan **disputado las dos carreras**. La relación de premiados se publicará en el mismo tablón de anuncios que las clasificaciones.

Entre otros, se sortearán estos regalos:

- 3 pases de temporada del Espacio Nórdico del Somport.
- 2 pases de temporada de los Espacios Nórdicos de Aragón.

BOLSA DEL CORREDOR

Incluirá, entre otros productos:

- Camiseta conmemorativa de la competición (sólo tallas de adulto).
- Un par de puntas de bastones con vidia para rollerski.

Simulación de la impresión de la camiseta.

Puntas de bastón de rollerski con vidia.

INSCRIPCIONES CORREDORES CON LICENCIA RFEDI QUE DISPUTAN EL CAMPEONATO DE ESPAÑA

Las inscripciones de los participantes con **licencia de corredor de esquí de fondo RFEDI** que quieran disputar el Campeonato de España se formalizarán a través de la Extranet o Web de la RFEDI, con fecha límite del **jueves día 12 de septiembre** a las 13:00 horas.

CATEGORÍAS SENIOR, MÁSTER, U-20 Y U-18

- Las **dos carreras**: **25 €**.

Para optar a la clasificación del Campeonato de España es imprescindible **estar inscrito** y **finalizar las dos carreras**, aunque en caso de no hacerlo, aparecerán en la **clasificación** de la **carrera** en la que **participen**.

CATEGORÍAS U-16, U-14, U-12 Y U-10

- Las **dos carreras**: **15 €**.

Para optar a la clasificación del Campeonato de España es imprescindible **estar inscrito** y **finalizar las dos carreras**, aunque en caso de no hacerlo, aparecerán en la **clasificación** de la **carrera** en la que **participen**.

INSCRIPCIONES CORREDORES SIN LICENCIA RFEDI Y FEDERADOS QUE CORREN UNA CARRERA

Las inscripciones de los corredores **sin licencia de corredor de esquí de fondo de la Real Federación Española de Deportes de Invierno (RFEDI)**, así como las de los **deportistas federados RFEDI que sólo quieran correr una carrera** (con lo que **no optan al Campeonato de España**) se formalizarán rellenando el **formulario** de la web https://forms.gle/qtteDKLeZJzDR4aY9, y **realizando el ingreso por el importe correspondiente** en el número de cuenta que se detalla en el formulario. **La fecha límite para realizar remitir el formulario y realizar el ingreso es el jueves día 12 de septiembre a las 13:00 hor**as.

CATEGORÍAS SENIOR, MÁSTER, U-20 Y U-18 SIN LICENCIA RFEDI

- **Una carrera**, **sábado** (cronoescalada **técnica clásica**) o **domingo** (**técnica libre**): **20 €**.
- Las **dos carreras**: **30 €**.

Los **corredores sin licencia RFEDI** sólo optan al **trofeo de la clasificación general de la prueba**, y para ello imprescindible estar inscrito y **finalizar las dos carreras**, aunque aparecerán en la **clasificación general** de la **carrera** en la que **participen** y en, en caso de **finalizar las dos carreras**, en la de la **clasificación general** de la **combinada** (no la del Campeonato de España).

CATEGORÍAS U-16, U-14, U-12 Y U-10 SIN LICENCIA RFEDI

- **Una carrera**, **sábado** (cronoescalada **técnica clásica**) o **domingo** (**técnica libre**): **15 €**.
- Las **dos carreras**: **20 €**.

Los **corredores sin licencia RFEDI** sólo optan al **trofeo de la clasificación general de la prueba**, y para ello imprescindible estar inscrito y **finalizar las dos carreras**, aunque aparecerán en la **clasificación general** de la **carrera** en la que **participen** y en, en caso de **finalizar las dos carreras**, en la de la **clasificación general** de la **combinada** de **su categoría** (no la del Campeonato de España).

CATEGORÍAS SENIOR, MÁSTER, U-20 Y U-18 CON LICENCIA RFEDI

- **Una carrera**, **sábado** (cronoescalada **técnica clásica**) o **domingo** (**técnica libre**): **15 €**.

No optan a la clasificación del Campeonato de España. Al disponer del seguro federativo, no se les cobrará el suplemento del seguro de accidentes de un día, pero

deberán tener tramitada la licencia con antelación al trámite de la inscripción. En caso contrario **NO SE LES PERMITIRÁ TOMAR LA SALIDA**, ya **que no contarían con el seguro de accidentes obligatorio**.

CATEGORÍAS U-16, U-14, U-12 Y U-10 CON LICENCIA RFEDI

- **Una carrera**, **sábado** (cronoescalada **técnica clásica**) o **domingo** (**técnica libre**): **10 €**.

No optan a la clasificación del Campeonato de España. Al disponer del seguro federativo, no se les cobrará el suplemento del seguro de accidentes de un día, pero **deberán tener tramitada la licencia con antelación al trámite de la inscripción**. En caso contrario **NO SE LES PERMITIRÁ TOMAR LA SALIDA**, ya **que no contarían con el seguro de accidentes obligatorio**.

JACA

Un **rasgo característico** de Jaca es su **condición de pionera**. **Primera capital del Reino de Aragón**, en ella se han venido produciendo una serie de **acontecimientos históric**os que han **influido en el resto de España**. También fue **precursora en el mundo de la nieve**, y por añadidura en el **turismo**. A ello le ha acompañado la **organización** de muchas **competiciones deportivas** de un buen número de **modalidades deportivas** asociadas al mundo de la **nieve** y la **montaña**: esquí, hielo, montañismo, triatlón blanco…, con **grandes acontecimientos deportivos**, como la **Universiada** o el **Festival Olímpico de la Juventud**; pero también está volcada con los deportes más clásicos: fútbol, baloncesto, rugby, atletismo, ciclismo, natación… Los **niños** cuentan con una **extensísima oferta deportiva**, y un **alto porcentaje de los habitantes** de Jaca a **practican algún deporte**.

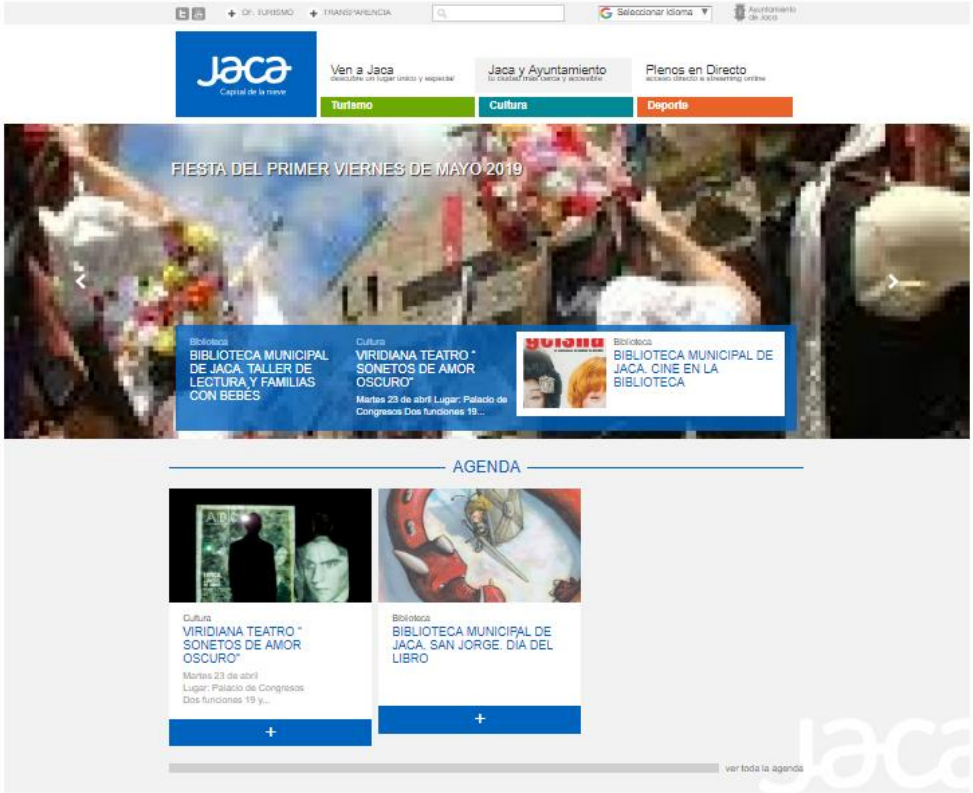

www.jaca.es

JACA, VILLA EUROPEA DEL DEPORTE 2019

Como consecuencia de todo ello, **Jaca** cuenta con una **gran tradición deportiva**, como lo demuestra el haber obtenido la designación como **Villa Europea del Deporte 2019**. También ha adquirido recientemente la condición de **Ciudad 30**, lo que permite **fomentar el uso de la bicicleta** como medio de transporte.

Así, pues, La organización de esta competición permite **unir la vocación** de la Ciudad en los **deportes de invierno** con la organización de un **gran evento de esta modalidad del esquí** en el **mismo centro de la Ciudad**.

[Jaca, Villa Europea del Deporte 2019]

CÓMO LLEGAR A JACA

Tanto si se viene a Jaca desde Pamplona, como desde Zaragoza y Huesca, se llega por autovía, a excepción de una veintena de kilómetros en ambas direcciones, que se encuentran en fase de construcción.

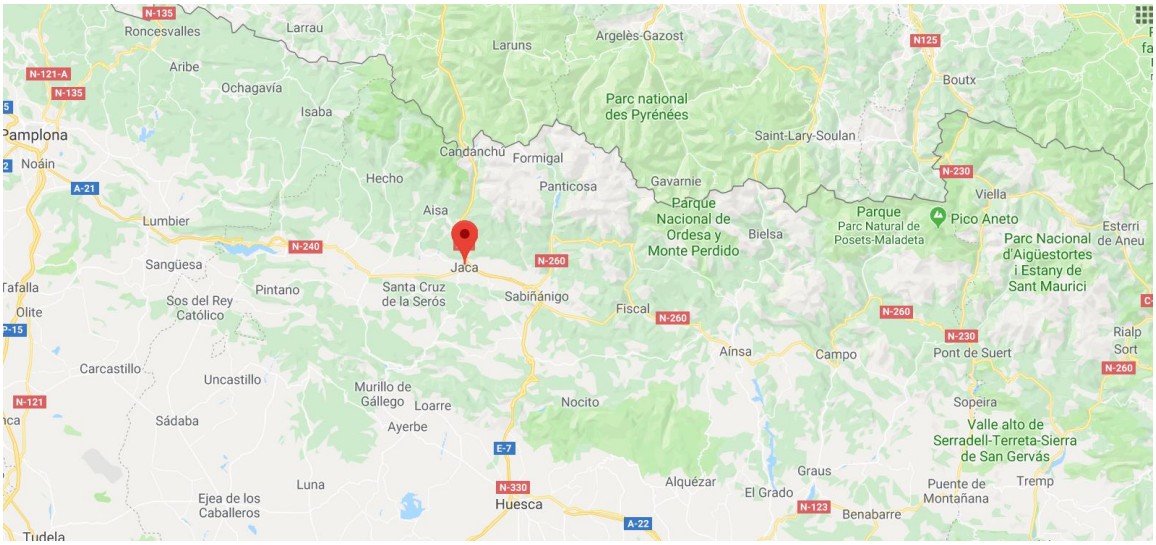

[https://goo.gl/maps/mJqt6mrMhQ6c2vPB9]

MAPA DE JACA

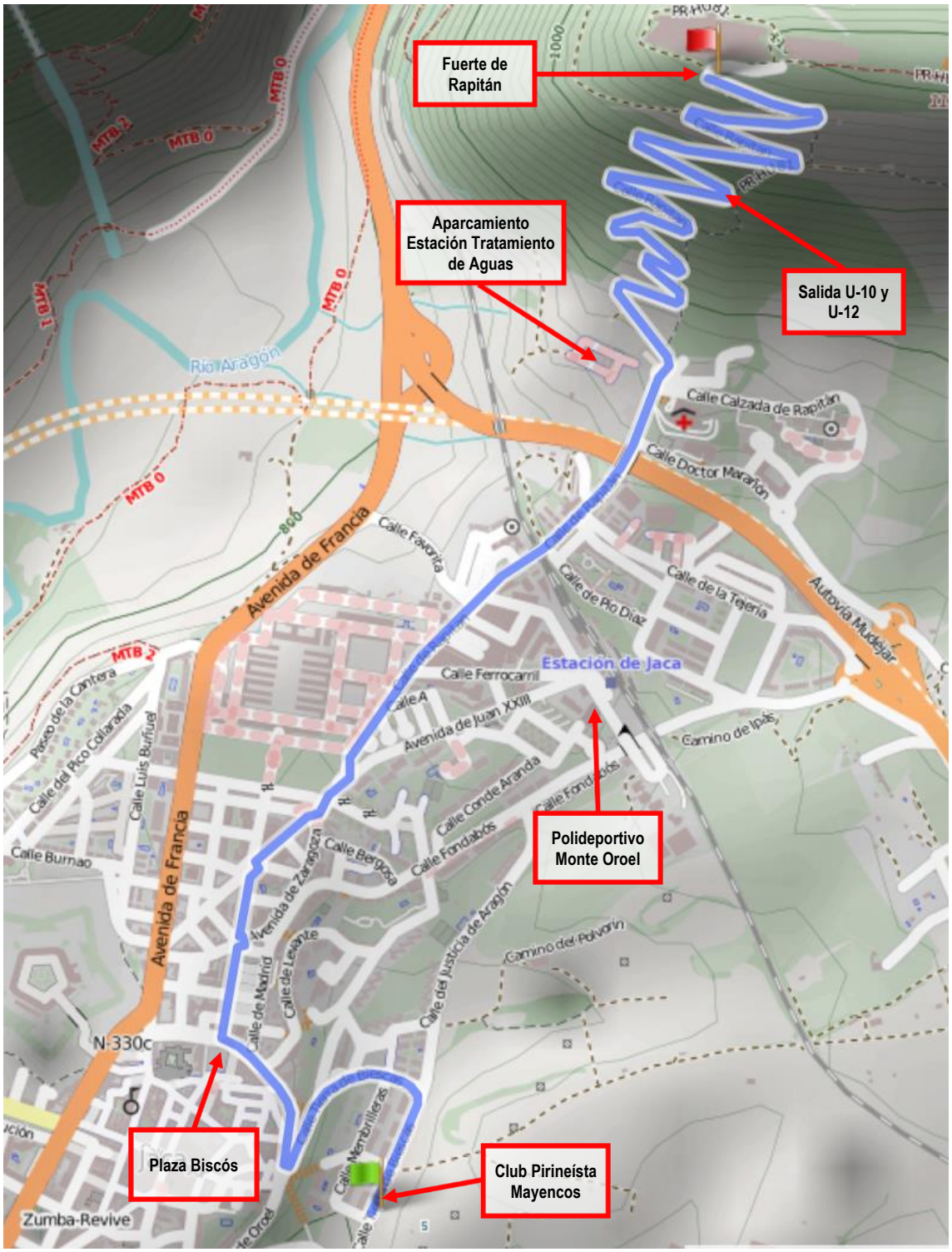
Fuerte de Rapitán
Aparcamiento Estación Tratamiento de Aguas
Salida U-10 y U-12
Polideportivo Monte Oroel
Plaza Biscós
Club Pirineísta Mayencos
Río Aragón
Calle Calzada de Rapitán
Calle Doctor Marañón
Avenida de Francia
Calle Favorita
Calle de Pío Díaz
Calle de la Tejería
Autovía Mudéjar
Estación de Jaca
Calle Ferrocarril
Avenida de Juan XXIII
Camino de Ipás
Calle Conde Aranda
Calle Fondabós
Calle Bergosa
Avenida de Zaragoza
Calle de Madrid
Calle de Levante
Calle del Justicia de Aragón
Camino del Polvorín
Calle Membrilleras
Paseo de la Cantera
Calle del Pico Collarada
Calle Luis Buñuel
Calle Burnao
N-330c
Zumba-Revive
MTB 0
MTB 1
MTB 2

SEDE DEL CLUB PIRINEÍSTA MAYENCOS

El Club Pirineísta Mayencos tiene su sede en la Calle Tierra de Biescas nº 10, bajos, muy próxima al aparcamiento de autocaravanas de Membrilleras.

https://goo.gl/maps/mPqbJYTq34xH6D3w6

En su local tendrá lugar la entrega de dorsales (sábado por la mañana y domingo por la mañana), así como la Reunión de Jefes de Equipo, también el sábado por la mañana.

También frente a su sede estará situada la salida de la carrera del domingo.

APARCAMIENTO DE LA ESTACIÓN DE TRATAMIENTO DE AGUAS

https://goo.gl/maps/6cWAqK2fJeHb9SjQA

Está situado en las proximidades del Hospital de Jaca, al inicio de la subida al Fuerte de Rapitán.

En este lugar estará ubicada para todas las categorías, a excepción de la U-10, la salida de la carrera del sábado, así como la salida de las categorías U-16, U-14 y U-12 el domingo.

FUERTE DE RAPITÁN

https://goo.gl/maps/ufpKmJg7ZHqbEy47A

Emblemático lugar de Jaca que albergará la meta de todas las pruebas. Se debe de tener en cuenta que la subida estará cortada al tráfico durante la celebración de las carreras.

POLIDEPORTIVO MONTE OROEL

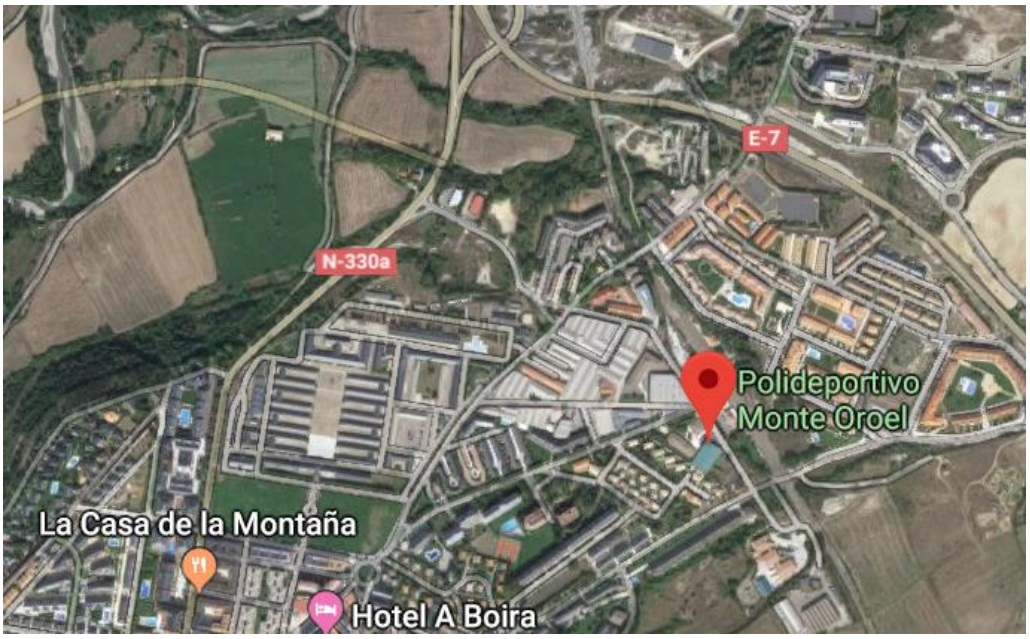

https://goo.gl/maps/MczAMmH2yHD766Fr9

Muy próximo a la subida a Rapitán, y frente a la Estación de RENFE, en él tendremos a nuestra disposición las duchas.

PLAZA BISCÓS

https://goo.gl/maps/Gsvqy2n3hibsu2oP6

Otro de los lugares más emblemáticos de Jaca, muy céntrico, será uno de los puntos por los que pase la carrera y, sin duda alguna, concentrará una buena cantidad de público.

En esta plaza se celebrará la entrega de trofeos.

MÁS INFORMACIÓN EN RRSS

Toda la **información** de la prueba estará disponible en la **web del Club Pirineísta Mayencos**.

Se informará de las **novedades** y **otra información** relacionada con la competición en la **página del evento en Facebook**.

Web del organizador

www.cpmayencos.org

Facebook

https://www.facebook.com/events/468296813997842/

Twitter

@Cpmayencos

https://twitter.com/Cpmayencos

SPAINSNOW
REAL FEDERACIÓN ESPAÑOLA DEPORTES DE INVIERNO

LOTERÍAS
CON EL DEPORTE

CLUB PIRINEISTA JACA

FEDERACIÓN ARAGONESA DE DEPORTES DE INVIERNO FADI

JACA PIRINEOS
Villa Europea del Deporte 2019

GOBIERNO DE ARAGON

DIPUTACION DE HUESCA

JACETANIA

BONÈS SKIROLL

SWIX

INTERSPORT JORRI

le Somport
une vraie nature
Espace nordique du Somport

CANDANCHU

Espacios Nórdicos de Aragón

CLUB MONTAÑA GUARDIA CIVIL

deportes goyo

Digitalis
Diseño y Rotulación

www.cruzrojahuesca.org
Cruz Roja Española
Jacetania

PROTECCION CIVIL JACETANIA